(AI Worker) AI로 기획하고 피그마로 완성하는 UIUX

프로덕트 디자인(with Figma) 양성과정

01장

UI 디자인 시작하기

01-1 UI 디자이너의 일

01-2 프로덕트 디자이너의 확장된 역할

01-1 UI 디자이너의 일

- UI 디자인이란?

  - 사용자 인터페이스, UI(user interface)

  - 스마트폰의 UI 디자인을 살펴보자

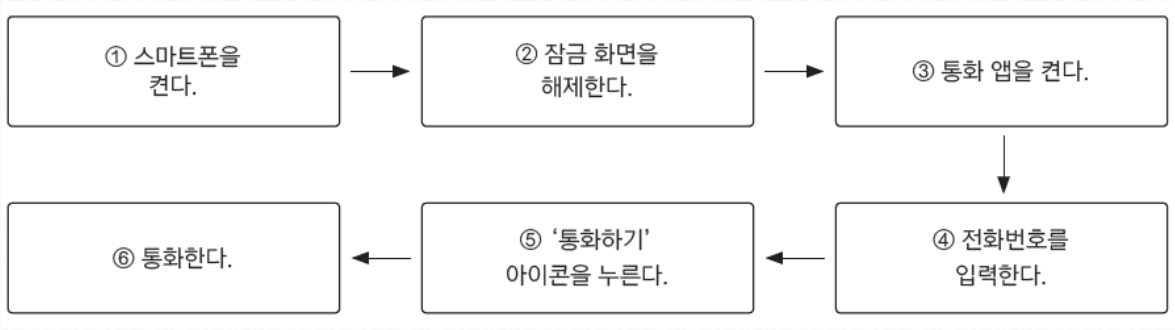

01-1 UI 디자이너의 일

- UI 디자인이란?

  - 사용자가 스마트폰 화면에서 볼 수 있는 아이콘, 숫자 패드, 텍스트 등 모든 그래픽이 모두 UI의 결과물임
  - 사용자가 '통화'라는 목표를 효과적으로 달성할 수 있도록 시각적으로 안내함
  - UI라는 개념은 스마트폰이 없었던 시절에도 컴퓨터, 자동차, 게임 등 다양한 분야에서 쓰임
  - 이제 UI 개념이 모바일 앱이나 웹으로 확장되면서 더 쉽게 찾아볼 수 있게 됨

01-1 UI 디자이너의 일

- UI 디자인의 가치

  - UI 디자이너는 심미성, 논리와 효율성, 디자인 툴 활용 능력과 디지털 환경의 이해를 염두에 두어야 함
  - **(가치 1) 심미성**
    - 브랜드와 어울리면서도 깔끔한 UI는 사용자에게 만족스러운 서비스 경험을 제공함
    - 브랜드의 전략과 동떨어진 심미성은 의미가 없으므로 심미성을 단순히 '아름다운 화면을 만든다'라는 관점보다 넓게 볼 필요가 있음
    - 화면에 들어갈 아이콘, 일러스트레이션 등을 제작할 때 목표 고객에 적합한 톤앤매너(tone and manner)를 사용하거나 복잡한 기능을 쓰기 쉽게 정돈하는 것도 브랜딩과 연결 지어 생각해 볼 수 있음
    - 심미성을 고려한 시각 작업물은 브랜드 경험과 신뢰도에 기여함

01-1 UI 디자이너의 일

- UI 디자인의 가치

  - **(가치 2) 논리와 효율성**

    - **논리** 없는 UI 디자인은 아무리 보기 좋아도 최종 결과물에 반영되기 어려움
    - 조직 또는 팀의 목표를 이해하고 그에 맞는 옷을 입히는 것이 UI 디자인의 목적이기 때문
    - UI 디자인을 **효율성** 면에서 바라보는 것도 중요함
    - 같은 화면을 반복해서 그린다거나 레퍼런스 없이 맨땅에서 시작하는 것과 같이 효율성을 고려하지 않는 작업 방식은 디자이너/개발자/조직에 부정적인 영향을 미침

01-1 UI 디자이너의 일

- UI 디자인의 가치

  - **(가치 3) 디자인 툴 활용 능력**

    - 디자이너라면 논리적이고 심미적인 디자인을 구현하면서도 효율성을 위해 어떤 툴을 사용해야 할지 판단하고 활용할 수 있어야 함
    - 피그마, Adobe XD, 스케치, 프로토파이 등 다양한 UI 디자인 툴 가운데 프로젝트, 조직, 현재 상황 등을 고려해 적합한 툴을 선정하고 적절히 활용해서 머릿속에 있는 UI를 표현할 수 있어야 함

01-1 UI 디자이너의 일

- UI 디자인의 가치

  - **(가치 4) 디지털 환경의 이해**

    - 제품 · 서비스의 완성도를 높이려면 **디지털 환경**을 이해해야 함
    - 벡터나 비트맵과 같은 디지털 이미지를 표현하는 방식뿐 아니라
      모바일과 데스크톱의 차이, 안드로이드와 iOS 운영체제에 따른 모바일 환경의 차이를 알아야 함
    - 이를 바탕으로 공통 UI 컴포넌트의 구조, 인터랙션 등을 효과적으로 설계한다면
      반복 작업을 최소화할 수 있고 프로토타입도 실제로 구현할 제품에 가깝게 제작할 수 있음

01-1 UI 디자이너의 일

- UI 디자이너가 사용하는 다양한 툴

  - **피그마(Figma)**는 요즘 가장 UI 제작에 가장 많이 쓰이는 툴
  - 실시간 협업, 올인원 등 다양한 장점을 갖고 있음
  - 피그마가 나오기 불과 몇 년 전까지만 해도 **스케치**와 **포토샵** 프로그램을 사용함
  - **Adobe XD, 프로토파이, 프레이머** 같은 다양한 툴도 있는데,
    각 장점과 특징이 있으므로 목적에 맞게 선택하는 것이 좋음
  - UI 디자이너에게 툴보다 중요한 것은 논리적, 구조적으로 생각하고 표현하는 능력임
  - 그러므로 디자인 툴이 어떻게 변화하는지 주기적으로 확인해서 툴의 특성을 파악하고,
    필요하면 언제라도 바꿀 수 있어야 함

01-2 프로덕트 디자이너의 확장된 역할

- 프로덕트 디자인이란?

  - **프로덕트 디자인(product design)**은 직역하면 '제품 디자인'을 뜻하지만 요즘에는 제품과 서비스, 즉 웹, 앱 등 디지털 제품을 기획 · 디자인하는 것을 말함
  - 디지털 제품의 맥락을 이해하고 설계하는 **프로덕트 디자이너**(product designer)의 업무는 시각 디자인 외에도 기획, UX, 개발 커뮤니케이션 등 다양한 영역에 퍼져 있음
  - 실무에서 프로덕트 디자이너의 역할이 어떻게 확장되고 있는지 살펴볼 수 있는 가장 좋은 곳은 채용 공고 사이트임

01-2 프로덕트 디자이너의 확장된 역할

- 프로덕트 디자인이란?

  - 예전에는 'GUI, 웹 디자이너'처럼 한 분야에 특화된 직무 위주였다면,
    요즘에는 UI와 UX를 함께 고민해 디자인하는 'UI/UX 디자이너'의 비중이 높아짐
  - 비즈니스, 데이터, UX 플로, 제품 릴리즈 등
    제품 · 서비스의 총체적인 관점을 고려해 디자인하는 '프로덕트 디자이너',
    디자인 시스템을 담당하는 '플랫폼 디자이너'라는 직무도 확인할 수 있음

01-2 프로덕트 디자이너의 확장된 역할

- 사용자 이해하기

  - UI 디자인은 사용자의 편의를 고민하는 것부터 시작됨
  - 디자이너 혼자만의 직관에 의존하는 것이 아닌 사용자를 이해하려는 시도가 중요함
  - 그래야 더 좋은 문제를 정의할 수 있고, 알맞은 해결책에 가까워질 수 있기 때문

01-2 프로덕트 디자이너의 확장된 역할

- 사용자 이해하기

  - 신규 서비스를 구축할 때와 더불어 이미 출시한 제품 · 서비스의 디자인을 바꿀 때에는 사용자를 이해하는 것이 더욱 중요함
  - 사용자에게 가장 거부감을 주지 않는 UI는 이미 익숙한 현재 UI일 수도 있기 때문임
  - 이러한 사용자의 심리를 고려해 가설을 세우고 확인하기 위해 개선안을 지속적으로 테스트해야 더 나은 서비스를 만들 수 있음

01-2 프로덕트 디자이너의 확장된 역할

- 사용자 이해하기

  - 팀원과 이해관계자의 의견을 경청하는 것도 중요함
  - 하나의 관점에 매몰되지 않고 다양한 관점에서 서비스를 생각해 볼 수 있고 실제 구현 난이도는 어떨지, 대안은 무엇인지 등 풍부하게 고민할 수 있기 때문
  - 초기 디자인 시안을 팀원에게 빠르게 공유하고 의견을 취합하다 보면 혼자서는 생각해 내지 못했던 개선점을 발견하기도 함

02-1 디자인 툴 피그마 이해하기

- 피그마는 포토샵이나 일러스트레이터만큼 대중에게 널리 알려지진 않았지만, 프로덕트 디자이너에게는 이미 익숙한 툴임

- 프로덕트 디자인 작업을 할 때 강력한 생산성을 보장함
- 피그마란 무엇인지, 피그마를 통한 협업은 어떻게 이루어지는지, 어떤 환경에서 실행할 수 있는지 등을 가볍게 살펴본 다음 예제를 따라 하면서 피그마를 본격적으로 익혀 보자

02-1 디자인 툴 피그마 이해하기

- 피그마가 필요한 이유

  - 피그마는 시간 · 장소에 관계없이 인터넷과 컴퓨터만 있으면 누구나 곧바로 사용할 수 있음
  - 피그마는 UI/UX 디자인이나 디자인 시스템을 만드는 데 쓰이고 기획, PPT, 애니메이션, 짤방 이미지나 이모지 제작 등에도 무궁무진하게 활용할 수 있음

02-1 디자인 툴 피그마 이해하기

- 피그마가 필요한 이유

  - **(장점 1) 쉬운 협업**
    - 피그마를 쓰기 전엔 디자이너가 작업물을 공유하려면 디자인 파일을 통째로 전달해야 했었음
      → 피드백을 주고받는 데 시간 걸림, 파일 유실 주의, 최종 파일 관리 등의 문제가 있음
    - 웹 기반 툴인 피그마는 프로그램을 따로 설치할 필요가 없고
      OS를 구별하지 않고 공유 링크만으로 누구나 작업물에 접근할 수 있음
    - 파일을 이메일로 주고받지 않고, 동시에 직관적으로 피드백을 받을 수 있게 됨

02-1 디자인 툴 피그마 이해하기

- 피그마가 필요한 이유
  - **(장점 2) 올인원 디자인 툴**
    - 2025년 UX Tools(uxtools.co)에서 가장 많이 사용하는 UI 디자인 툴을 설문 조사한 결과 피그마가 1위를 차지함

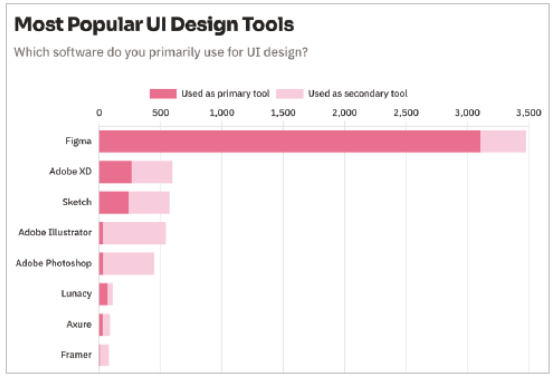

설문 조사에서 UI 디자인 툴 1위를 차지한 피그마(출처: uxtools.co/survey/2022/ui-design)

    - UI 디자인 이외에도 여러 부문에서 가장 많이 사용중인 디지털 툴 1위로 피그마가 지목됨

02-1 디자인 툴 피그마 이해하기

- 피그마가 필요한 이유

- **(장점 3) 두 번 일하지 않아도 되는 효율성**
  - 피그마의 **컴포넌트**(component)와 디자인 시스템의 개념을 이해하면 애셋을 체계적으로 관리할 수 있음
  - 복잡한 디지털 제품의 UI를 관리할 때 이미 제작해 둔 요소를 복사, 붙여넣기 할 때가 많은데, 이때 피그마의 컴포넌트 기능을 이용해 반복되는 그래픽 요소를 재사용할 수 있음
  - 덕분에 나중에 디자인을 수정할 때도 원본인 메인 컴포넌트 하나만 바꾸면 복사한 모든 요소에 반영되어 일일이 수정하는 번거로움을 덜 수 있음

02-1 디자인 툴 피그마 이해하기

- 피그마가 필요한 이유

  - **(장점 4) 드로잉도 할 수 있는 벡터 기반 툴**
    - **벡터**(vector)는 점, 선, 면으로 이루어진 오브젝트로,
      위치와 색상 값을 기억하므로 이미지를 아무리 확대해도 깨지지 않는다는 특징이 있음
    - 그러므로 도형, UI, 아이콘 등 비교적 단순한 오브젝트를 저장하는 데 효과적임
    - 벡터 이미지의 확장자는 AI, SVG, EPS 등임

02-1 디자인 툴 피그마 이해하기

- 피그마가 필요한 이유

  - **(장점 4) 드로잉도 할 수 있는 벡터 기반 툴**
    - 이미지의 원본 크기보다 확대하면 화면 깨짐 현상이 발생하는 이미지가 **비트맵**(bitmap)
    - 따라서 벡터를 비트맵으로 저장하면 벡터 속성을 잃어버리고
      반대로 비트맵은 벡터로 저장할 수 없음
    - 비트맵은 사진, 스크린샷, 복잡한 그림 등을 저장하는 데 효과적임
    - 비트맵 이미지의 확장자는 PNG, JPG 등임

02-2 피그마 시작하기

- 피그마는 윈도우와 맥 관계없이 어떤 환경이든
웹 브라우저에서 링크를 통해 이용할 수 있음

- 웹 브라우저 외에도 로컬 컴퓨터에서 사용할 수 있도록
데스크톱용 앱(클라이언트)을 설치할 수도 있고
모바일 앱을 설치해 작업물을 확인할 수도 있음
- 조금 더 쾌적한 작업 환경을 위해,
대부분의 디자이너는 피그마 데스크톱과 모바일 앱을 설치해 사용함

02-2 피그마 시작하기

- 웹에서 피그마 가입하기

1. 웹 브라우저에서 피그마 주소(figma.com)를 입력해 이동함.
페이지 가운데 또는 오른쪽 상단 **[Get started]** 버튼을 누름

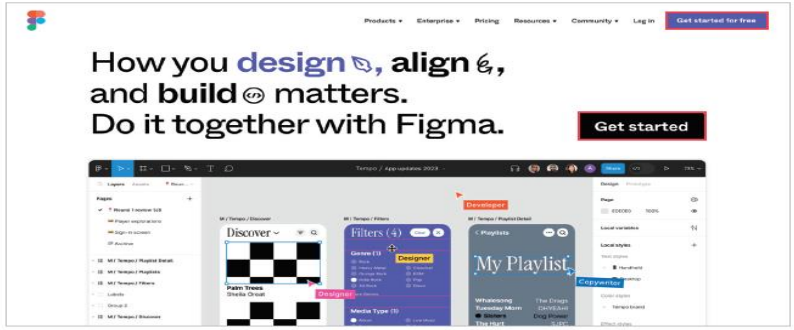

2. 구글 계정이 있다면 **[Continue with Google]**을 클릭해 가입.
구글 계정이 없다면 사용할 이메일 주소와 비밀번호를 입력한 다음 **[Create account]**를 누름

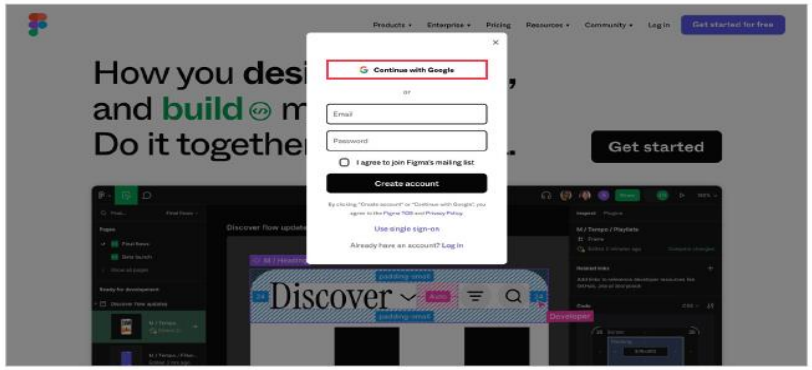

02-2 피그마 시작하기

Do it! 웹에서 피그마 가입하기

3. 새 파일 생성을 위해 왼쪽 메뉴 패널에서 **[Drafts]** 위에 마우스 포인터를 얹으면 오른쪽에 **[+]** 버튼이 뜸. [+] 버튼을 클릭한 다음 **[New design file]**을 선택함

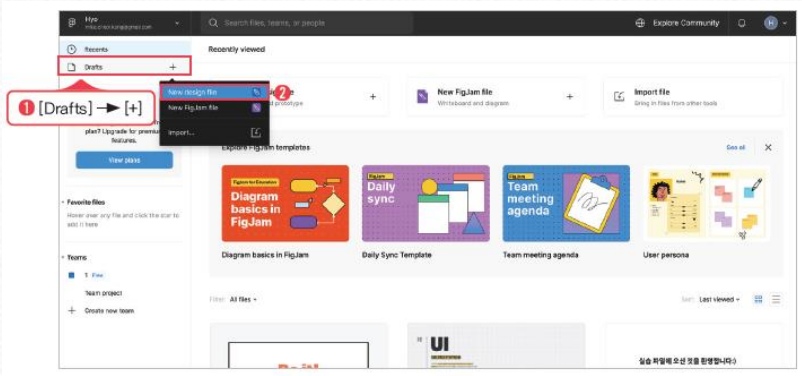

4. 간단하게 새 디자인 파일을 생성함

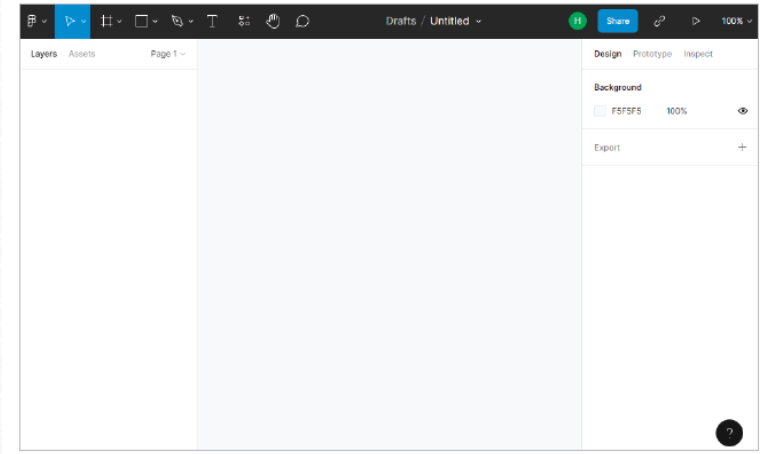

02-2 피그마 시작하기

- 피그마 데스크톱 앱 설치하기

1. 웹 브라우저에서 로그인한 상태라면 피그마 홈 탭 왼쪽 상단에 프로필 UI를 볼 수 있음. 드롭다운 UI를 열고 **[Get desktop app]**을 누르면 최신 버전의 피그마 클라이언트를 설치할 수 있음

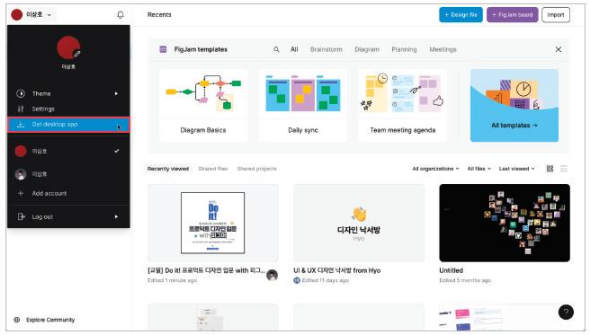
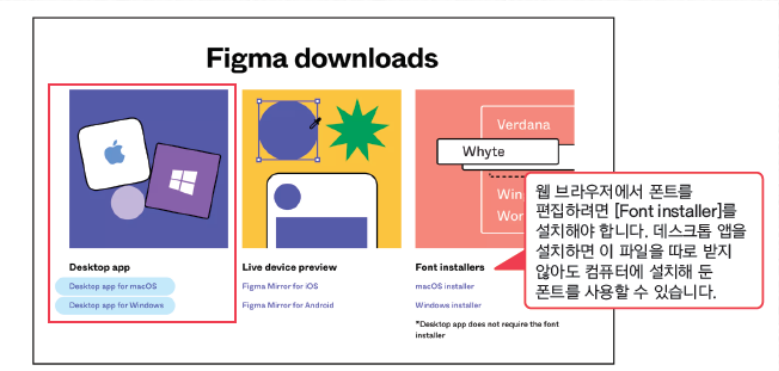
2. 혹은 피그마 다운로드 페이지 (figma.com/downloads)의 **[Desktop app]** 항목에서 본인의 OS에 맞는 데스크톱 앱을 클릭해도 데스크톱용 앱을 설치할 수 있음